

**REGIONE AUTONOMA
VALLE D'AOSTA**

COMITENTE:

"Idroelettrica Quinson s.r.l."
Via Chambery, 32 - 11100 AOSTA

**IMPIANTO IDROELETTRICO ALIMENTATO DAL
TORENTE GRAND'EAU MEDIANTE IL RU DU MOULIN
CON CENTRALE IN LOCALITA' MORGE DEL
COMUNE DI LA SALLE**

*Varante alla concessione di derivazione rinnovata con
D.P.R. n°178 in data 29 aprile 2017*

Aggiornamento dell'istanza depositata nel maggio 2017

Corografia e bacino
(SCALA VARI)

TAV. 1

PROFESSIONISTA RESPONSABILE:

Dot. Ing. Stefano PALLANZA

VIA L. MARI
TEL. n° 0165/35790
E-MAIL: spalla@spalla.it

LUGLIO 2019

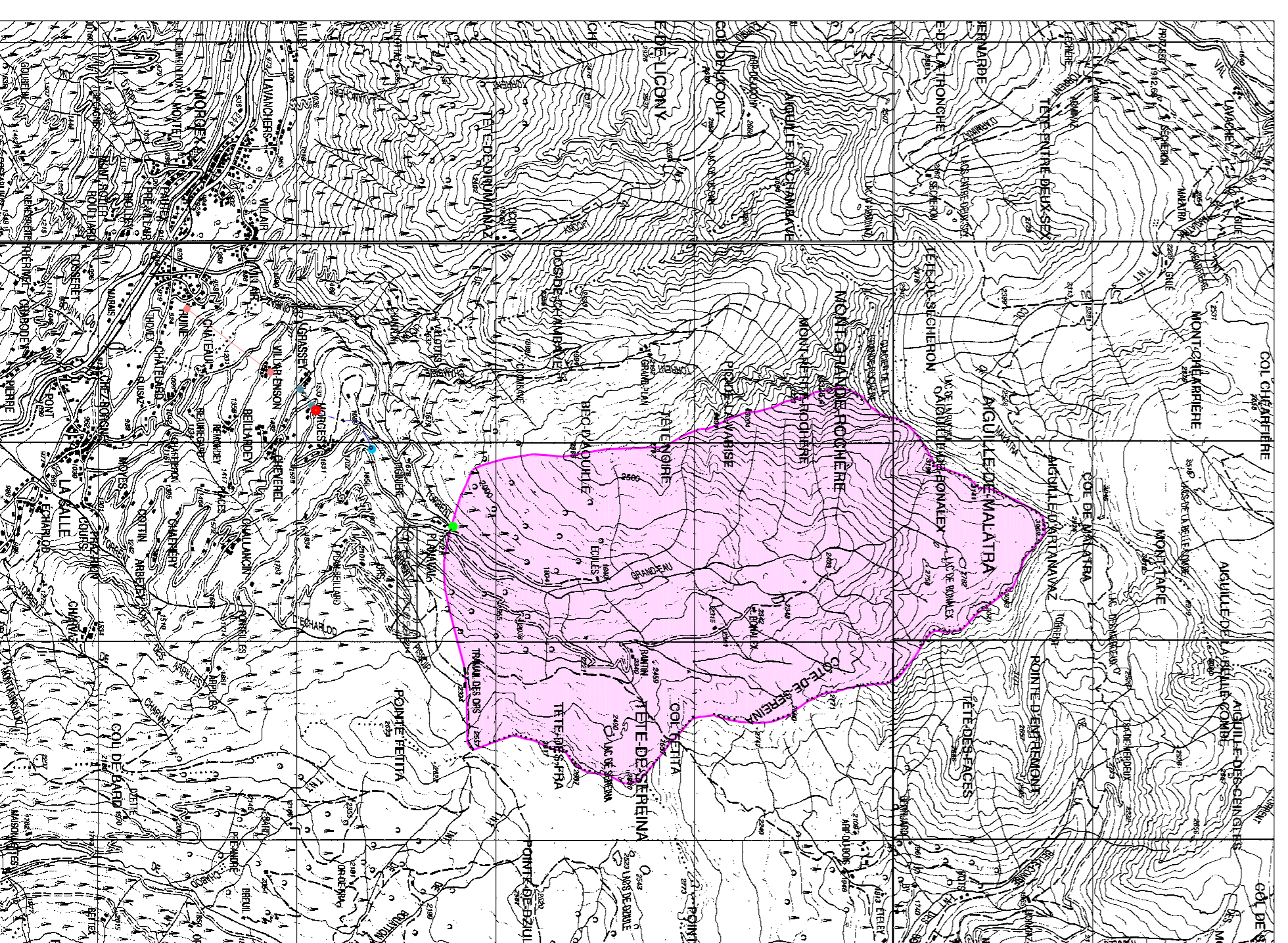

Bacino sotteso dalla presa del Ru du Moulin
sul Torrente Grand'Eau (1:50000)

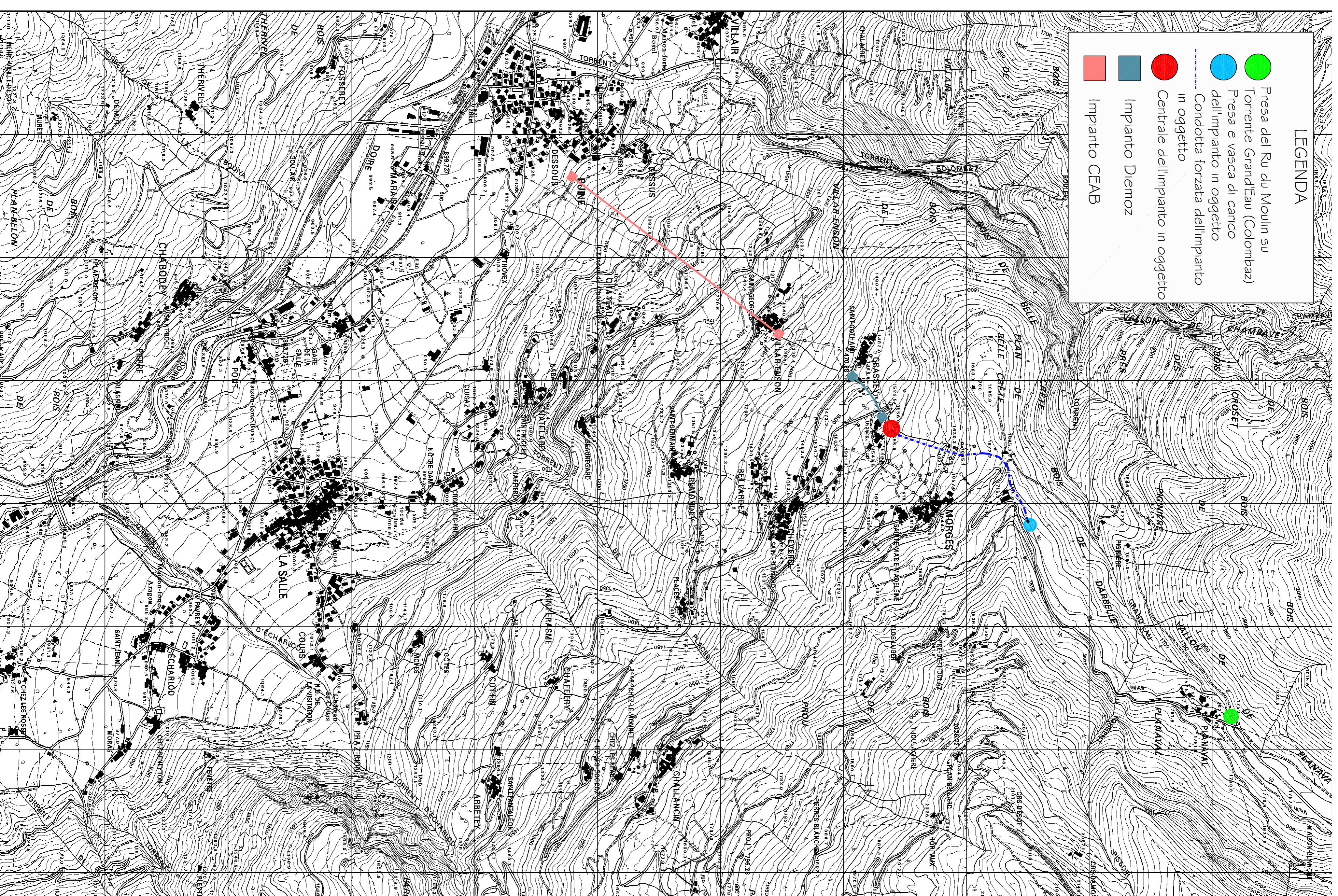

Corografia (1:10000)